



Dall'11 al 16 Giugno 2023

Special tour in

NORMANDIA “SUI PASSI DEGLI IMPRESSIONISTI”

Un tour tra i romantici luoghi che hanno ispirato i grandi artisti impressionisti: Van Gogh, Monet, Cezanne

DURATA: 6 GIORNI/5 NOTTI
MEZZO: AEREO + PULLMAN
TOUR CON ACCOMPAGNATORE

PROGRAMMA DI VIAGGIO

1° GIORNO: DOMENICA 11 GIUGNO - PARIGI - PARTENZA PER AUVERS-SUR-OISE

Di prima mattina trasferimento in pullman all'aeroporto di Venezia o Bologna. Disbrigo delle formalità d'imbarco e partenza con volo di linea diretto per Parigi. All'arrivo, ritiro dei bagagli. Partenza in pullman per **Auvers-sur-Oise**. Pranzo libero. Nel primo pomeriggio incontro con la guida locale e visita.

Il villaggio di Auvers-sur-Oise, che si trova nel cuore della valle dell'Oise, tranquilla e pittoresca, ha accolto numerosi artisti illustri, come Van Gogh, Cézanne, Corot e Daubigny, che qui hanno trovato la loro ispirazione.

*Gli amanti delle passeggiate e dell'arte non possono perdersi il percorso dei pittori che, servendosi di pannelli illustrati, guida i visitatori sulle tracce degli impressionisti che hanno decretato la fama di questi paesaggi! Tra i luoghi più rappresentativi di tutto il percorso, **spiccano l'abside della chiesa e la scalinata di Auvers**, immortalate da Van Gogh.*

Nel cimitero, sulle colline del villaggio, riposano Vincent Van Gogh e il fratello Théo. A Auvers si trova anche l'Auberge Ravout dove morì il pittore.

Al termine delle visite sistemazione in hotel. Cena e pernottamento.

2° GIORNO: LUNEDÌ 12 GIUGNO – ROUEN – Escursione a GIVERNY “il villaggio di Monet”

Prima colazione in hotel. Mattinata dedicata all'escursione guidata a Giverny. *In questo villaggio dal fascino senza tempo, la luce è come in nessun altro luogo, disse il maestro dell'impressionismo, Claude Monet... **UN VILLAGGIO DAL FASCINO SENZA TEMPO**. Situato sulla riva destra della Senna, il comune è famoso in tutto il mondo grazie ai dipinti di **Claude Monet**, che visse qui dal 1883 fino alla sua morte nel 1926. Come Monet ai suoi tempi, il visitatore non può fare a meno di fare una lunga pausa davanti al giardino acquatico con il suo ponte giapponese, le sue ninfee... decorazioni che hanno ispirato due dei suoi quadri più famosi.*





Foto Nadrog – Creative Commons

Visita guidata della Casa di Monet e del Giardino Giapponese.

Pranzo libero.

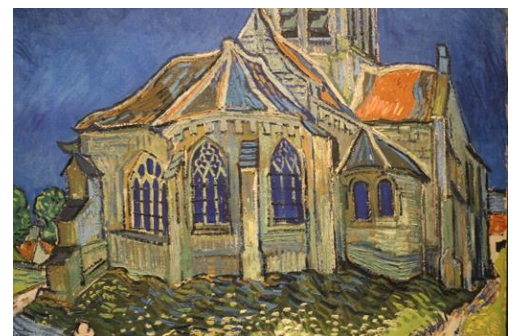
Nel pomeriggio rientro a Rouen e visita guidata della città. **Rouen**, vera e propria città museo, non vi lascerà di certo indifferenti con le sue case a graticcio, le stradine lastricate e le chiese gotiche. La città fu teatro del martirio di Giovanna d'Arco, condannata e poi bruciata al rogo nel 1431 in Place du Vieux Marché. Rouen è anche soprannominata la "città dai 100 campanili". Si visiteranno il centro storico, la Cattedrale di Notre-Dame che ispirò a Monet una famosa serie di dipinti sul tema delle Cattedrali, il lungosenna.

Cena e pernottamento in hotel.

3° GIORNO: MARTEDI' 13 GIUGNO - ROUEN - ETRETAT "Un paesaggio unico al mondo" – HONFLEUR – MONT ST. MICHEL

Prima colazione. Partenza in pullman per Etretat, un paesaggio unico al mondo. Passeggiata con accompagnatore alle scogliere.

Étretat è ancora il luogo delle emozioni vere in cui l'uomo è a diretto contatto con una natura semplicemente bella e fragile. La sbalorditiva verticalità delle falesie della **Costa d'Alabastro** contrasta armoniosamente con la dolcezza della spiaggia. Visita delle scogliere e del piccolo centro.

Pranzo libero. Nel pomeriggio proseguimento per **Honfleur**, visita libera con accompagnatore.

Questa piccola città marinara invita alla scoperta delle sue stradine pittoresche e delle sue antiche facciate. Risparmiata dagli attacchi del tempo, **Honfleur** ha saputo preservare le testimonianze di un ricco passato che ne fanno oggi una delle cittadine più visitate della **Francia**. La fama internazionale di Honfleur è dovuta in parte all'autenticità e al fascino del suo centro storico contraddistinto dalle caratteristiche stradine acciottolate, dalle facciate a graticcio, dalle piccole boutique, dagli hotel de charme e dai ristoranti tipici, ma anche alla diversità dei suoi monumenti e alla ricchezza del suo patrimonio culturale e artistico. Il **Vieux Bassin** e la **Lieutenance** sono i simboli di Honfleur.

Arrivo nel tardo pomeriggio nei dintorni di Mont St. Michel. Sistemazione in hotel. Cena e pernottamento.

4° GIORNO: MERCOLEDI' 14 GIUGNO – Escursione a MONT ST. MICHEL E ST. MALO

Prima colazione in hotel. Intera mattinata dedicata alla visita guidata di **Mont St. Michel** anche conosciuto come "la Meraviglia dell'Occidente" per la sua straordinaria bellezza. *Classificato dal 1979 come Patrimonio Mondiale dell'Umanità dall'Unesco*, Mont Saint-Michel è un isolotto roccioso Situato tra la Punta bretone di Grouin e la Punta normanna di Champeaux. Grazie alla sua magnifica baia, al fascino del borgo medievale, alla maestosità dell'Abbazia e al meraviglioso spettacolo delle maree sigiziali, Mont Saint-Michel è uno dei siti più visitati di tutta la Francia. Mont Saint-Michel prende il nome dal santo protettore San Michele Arcangelo, a cui è dedicata l'imponente Abbazia medievale. Visita del borgo e dell'Abbazia.

Pranzo libero. Nel pomeriggio si raggiungerà **St. Malo**.

Nel XVII secolo Saint Malo era una città indipendente. Fu in questo periodo che nacque il motto: *Né francese né bretone, sono Malouin*. Questo luogo strategico attirò molti armatori, corsari e marinai. In tempo di guerra, i corsari avevano il compito di inseguire e sequestrare le navi mercantili nemiche, grazie a uno speciale lasciapassare reale. Superati i Bastioni si effettuerà una passeggiata nella Cittadella che costituisce il cuore della cittadina, caratterizzata da vicoli stretti e acciottolati, case pittoresche dai tetti di ardesia, negozi colorati e tantissimi bistrot, che rendono l'atmosfera del centro vivace e frizzante.

Rientro in hotel in serata. Cena e pernottamento.



5° GIORNO: GIOVEDÌ 15 GIUGNO – MONT ST. MICHEL – PARIGI

Prima colazione in hotel. Alle ore 08,00 partenza per Parigi dove si arriverà per il pranzo in ristorante. Pomeriggio dedicato alla visita guidata del Museo dell'Orangerie (dove sarà possibile ammirare l'opera "Le Ninfee" di Claude Monet. Sistemazione in hotel. Cena e pernottamento.

6° GIORNO: VENERDÌ 16 GIUGNO – PARIGI / Rientro

Prima colazione in hotel. Mattinata dedicata alla visita guidata di Montmartre, il Quartiere degli artisti. Nel 1860, infatti, la *butte* diventa la dimora preferita di numerosi pittori, la terre libre des artistes, che ne fanno un luogo vivace e ricco di fascino. Tra coloro che l'hanno frequentata basti ricordare Renoir, Picasso, Toulouse-Lautrec e soprattutto Suzanne Valadon e Maurice Utrillo, madre e figlio, che, forse, sono tra coloro che hanno incarnato al meglio lo spirito del quartiere. Pranzo libero. Nel pomeriggio trasferimento in tempo utile all'aeroporto. Disbrigo delle formalità d'imbarco e partenza con volo diretto per Venezia o Bologna. All'arrivo trasferimento in pullman alle località d'origine. **FINE DEL VIAGGIO E DEI SERVIZI.**

Nb. L'ordine delle visite può essere invertito per esigenze organizzative così come gli orari dei voli in base alla disponibilità al momento della conferma.

QUOTA INDIVIDUALE DI PARTECIPAZIONE: in camera doppia € 1460,00 - in camera singola € 1660,00

LA QUOTA COMPRENDE:

- Trasferimento in pullman all'aeroporto di Venezia
- Volo di linea low cost da Venezia o Bologna a Parigi e ritorno alla tariffa considerata al momento della stesura del programma pari a max € 280 incluso bagaglio
- 1 bagaglio da stiva per camera del peso di 20 kg + 1 bagaglio a mano piccolo per persona
- Sistemazione in buoni hotels 3 stelle in camere doppie
- Trattamento di mezza pensione (Colazioni e Cene)
- Tour in pullman GRAN TURISMO della TIF VIAGGI dal vostro arrivo in aeroporto e fino al rientro in aeroporto
- La guida locale per le visite di Auver-sur-Oise, Rouen, Giverny, Mont St. Michel, ST. Malo, Museo dell'Orangerie, Montmartre
- Ingressi: Casa e Giardino Monet a Giverny, Mont St. Michel, Museo dell'Orangerie
- **Assicurazione medico, bagaglio e annullamento Allianz Assistance**
- Accompagnatore specializzato TIF Viaggi per tutta la durata del viaggio

LA QUOTA NON COMPRENDE:

- Eventuali ingressi a monumenti e Musei che non sono stati sopra menzionati
- Pranzi e bevande
- Le mance e gli extra di carattere personale e quanto non espressamente indicato alla voce "La quota comprende"

MODALITÀ DI PRENOTAZIONE:

PRENOTAZIONI ENTRO IL 10 MARZO E COMUNQUE FINO AD ESAURIMENTO DISPONIBILITÀ CON VERSAMENTO DI ACCONTO DI € 300,00 PER PERSONA. SALDO ENTRO IL 5 MAGGIO 2022

La prenotazione può essere effettuata presso uno dei nostri uffici oppure inviando una mail a gruppi@tifviaggi.it a cui dovrà seguire bonifico (IBAN: IT75 N030 6962 5441 0000 0003 552 intestato ad Agenzia Viaggi T.I.F.).

Il soggiorno verrà confermato al raggiungimento di minimo 25 adesioni.

INFORMAZIONI TECNICHE

LE NOSTRE PARTENZE: CONSELVE (PD) Davanti Agenzia Viaggi T.I.F. – ROVIGO P.le Cervi – MONSELICE (PD) Viale Lombardia, 23 (Parcheggio Ex Conad) – ALBIGNASEGO (PD) Piazza Donatore – BRUSEGANA (PD) Capolinea Park Colli. Partenza da altri caselli autostradali - Su richiesta. Orari e ordine di partenza disponibili una settimana prima della partenza.

POSTI IN PULLMAN: I posti in pullman verranno assegnati tenendo conto dell'ordine di prenotazione e saranno comunicati il giorno della partenza. In caso di grande richiesta l'agenzia si riserva di dividere le prenotazioni in più pullman.

DOCUMENTI: È indispensabile portare in viaggio la carta d'identità in corso di validità. I documenti di viaggio con le informazioni dettagliate del viaggio acquistato e gli orari di partenza saranno disponibili una settimana prima della partenza presso l'agenzia in cui è stata effettuata la prenotazione o su richiesta, possono essere inviati via mail.

MENU': i menù sono stabiliti preventivamente per tutto il gruppo. Eventuali intolleranze o richieste particolari vanno comunicate al momento dell'iscrizione. In loco non è garantita la sostituzione delle portate.

PRENOTAZIONI: L'iscrizione al viaggio comporta l'accettazione del presente programma di viaggio, delle condizioni generali di vendita, delle condizioni delle assicurazioni stipulate (da richiedere in agenzia), delle leggi vigenti in materia di turismo.

In caso di mancato raggiungimento del numero minimo previsto, l'agenzia si riserva la facoltà di annullare il viaggio fino a 21 gg prima della partenza, con rimborso delle quote versate. L'agenzia **non** contatterà i clienti se non in caso di annullamento del viaggio.

VOLI AEREI: In caso di cancellazione dei voli da parte della compagnia ci si rifarà alle regole della compagnia stessa.

PENALI IN CASO DI RINUNCIA: Se un partecipante iscritto al viaggio dovesse rinunciare avrà diritto al rimborso della quota versata al netto della quota d'iscrizione, di eventuali ingressi prepagati, dei premi assicurativi e delle penalità di

seguito elencate, oltre agli eventuali oneri e spese da sostenersi per l'annullamento dei servizi. 100% del costo del volo. Sul restante importo: Penalità del 30% fino 30 giorni di calendario prima della partenza; penalità del 70% da 29 a 8 giorni di calendario prima della partenza; penalità del 100% a meno di 7 giorni prima della partenza. Il calcolo dei giorni non include quello del recesso. Le suddette penali verranno calcolate sull'intero importo del viaggio indipendentemente dall'acconto versato. Le medesime somme dovranno essere corrisposte da chi non potesse effettuare il viaggio per mancanza o irregolarità dei previsti documenti personali di viaggio e/o espatrio. Il calcolo dei giorni non include quello del recesso

ASSICURAZIONI INCLUSE: Nel viaggio è INCLUSA la polizza Collettiva "Multirischi Plus" della Allianz per Annullamento o modifica del viaggio/Spese mediche e Assistenza in viaggio/Bagagli. In sintesi copre danni al bagaglio, smarrimento o furto fino a 750€ per persona; rimborso spese mediche fino a € 1000 in Italia, € 30.000 in Europa, € 50.000 Mondo inclusi USA/Canada. La polizza Annullamento o modifica del viaggio copre le penali di viaggio con uno scoperto del 15% con un minimo di € 50,00 per gli annullamenti dovuti a malattia o infortunio oggettivamente documentabili che colpiscono l'assicurato, e il compagno di viaggio e che siano di gravità tale da richiedere l'annullamento del viaggio. La copertura è operante anche in caso di epidemie o malattie pandemiche diagnosticate come, ad esempio, il Covid-19. La polizza non copre le patologie preesistenti intendendo la malattia o infortunio che richiedano interventi medici o clinici nei 120 giorni precedenti l'acquisto della polizza. Quanto sopra riportato è solo una breve sintesi della polizza disponibile in agenzia e da richiedere prima della prenotazione del viaggio.

ORGANIZZAZIONE TECNICA: AGENZIA VIAGGI T.I.F. Turismo Internazionale Formentin CONSELVE PD - Licenza di esercizio n. 13 del 13.07.1983. Polizza RC ORGANIZZATORI E INTERMEDIARI DI VIAGGIO N 112367788 della ALLIANZ. CONDIZIONI GENERALI DI VENDITA DA RICHIEDERE IN AGENZIA. Programma pubblicato il 10/02/2023